







**PLANTA INSTALACIONES: ELECTRICIDAD**  
escala 1/100

-  Cuadro eléctrico
-  Arqueta de tierra (conexión eléctrica)
-  Toma de tierra con pica
-  Circuito monofásico Cu y conductor de tierra

**LUMINARIAS**

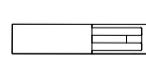
-  Farola rama Garden de 3,7 m con 1 luminaria o similar diseño
-  Farola rama Garden a 2,2 m de pared con 1 luminaria o similar diseño
-  Luminaria bajo banco de LEDs

**EN NINGUNO DE LOS CASOS, EL CONTARISTA ASIGNADO TENDRÁ LA OBLIGACIÓN DE CONTRATAR A CUALQUIERA DE LAS MARCAS COMERCIALES QUE EL TÉCNICO REDACTOR DE ESTE PROYECTO, HA DEFINIDO.**

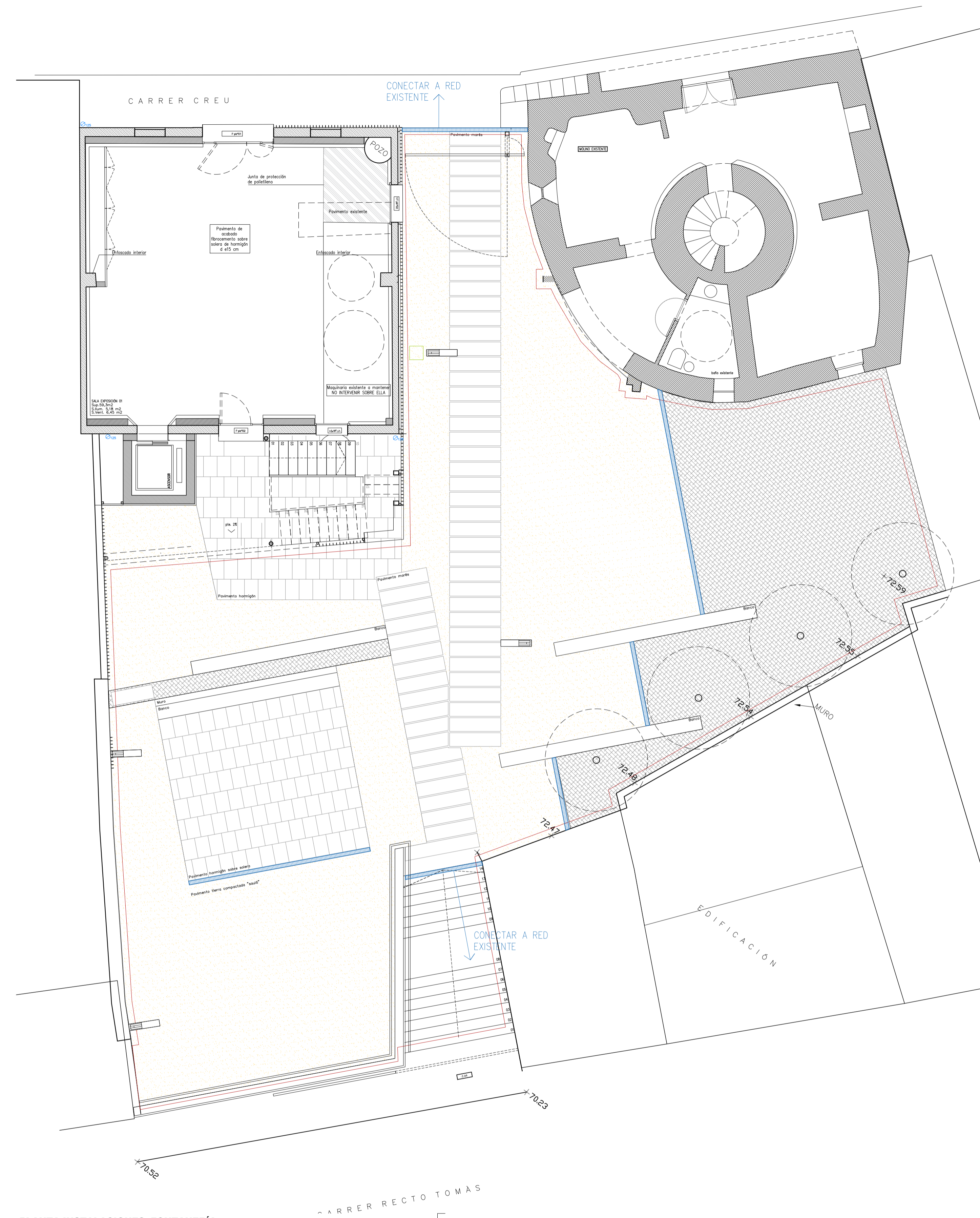

**PLANTA INSTALACIONES: FONTANERÍA**  
escala 1/100

-  Canaletas prefabricadas de PVC

**PROYECTO BÁSICO Y DE EJECUCIÓN (SUBSANACIÓN)**

PROYECTO: PLAZA "SA FARINERA". (FASE 02 DE REHABILITACIÓN DE SA FARINERA DE LLUBÍ)

SITUACIÓN: Calle Creu num.18. LLubí (ISLAS BALEARES)

PLANO: INSTALACIONES: FONTANERÍA Y ELECTRICIDAD

ESCALA: 1:75 (A1)

|   |  |   |
|---|--|---|
|  | ARQUITECTO: Tomás Montis Sastre<br>650 110914 // montissastretomas@gmail.com<br>Plaza Frédéric Chopin nº 4 , 1ª. 07001 Palma de Mallorca | FECHA:<br>Palma de Mallorca<br>06-03-2018 |
|   | PROMOTOR: AJUNTAMENT DE LLUBÍ  | N° PLANO: 101                             |
|   |  |   |